Принято на заседании
педагогического совета
Протокол № 128 от 03.04.2023 г.

УТВЕРЖДАЮ
Директор БОУ ДО
«ДШИ № 13» г. Омска
_____ Е.Н. Пусеп
10.04.2023 г.

САМООБСЛЕДОВАНИЕ
бюджетного образовательного учреждения дополнительного образования «Детская школа искусств № 13» г. Омска
за 2022 год

Общие сведения об учреждении

Бюджетное образовательное учреждение дополнительного образования «Детская школа искусств №13» города Омска была открыта в 1981 году Решением Городского Совета народных депутатов от 28.05.1981 года № 183. До получения самостоятельного статуса школа являлась филиалом детской музыкальной школы № 4.

До 2000 года школа располагалась по адресу ул. Новосортировочная, д.29-а. В 2000 г. – Распоряжением Департамента Недвижимости от 08.08.2000 г. № 1721-Р школа получила новое здание на праве оперативного управления по адресу ул. Полторацкого, д. 54.

Адрес школы: 644030, Омск-30, ул. Полторацкого, д.52
Телефоны школы: 43-48-12, 43-10-52, 43-61-65
Эл. адрес: dshi_13@mail.ru

Школа является юридическим лицом, имеет самостоятельный баланс, лицевые и иные счета, открытые в установленном законом порядке, печать, штампы, бланки со своим наименованием.

Школа в своей деятельности опирается на законы Российской Федерации в области образования, и осуществляет свою деятельность при наличии следующих нормативных документов:

- Устав;
- Лицензия на осуществление образовательной деятельности № 294-п от 9 октября 2014 г.
- Свидетельство о государственной аккредитации сер. АА 026625, регистрационный № 70, от 14 апреля 2006 года;
- Свидетельство о государственной регистрации № 38612725 от 03.09.1999г.
- Локальные акты;
- Должностные инструкции;
- Штатное расписание;
- Тарификация;
- План работы учреждения;
- Учебные планы;
- Образовательные программы;
- Расписание занятий.

Перечень локальных актов и нормативных документов

1. Правила внутреннего трудового распорядка.
2. Положение о Педагогическом совете школы.
3. Положение о Совете школы.

4. Положение о Методическом совете школы.
5. Положение об отделе.
6. Положение об аттестационной комиссии.
7. Приказ Мин. обр. и Порядок аттестации педагогических работников 2010
8. Положение о внутришкольном контроле
9. Положение о библиотеке.
10. Правила пользования библиотекой.
11. Положение об архиве.
12. Положение об экспертной комиссии.
13. Положение об оплате труда работников БОУ ДО «ДШИ № 13» г. Омска 2015
14. Приложения к Положению об оплате труда работников БОУ ДО «ДШИ № 13» г. Омска
15. Порядок и условия установления выплат стимулирующего характера заместителям руководителя.
16. Положение о порядке оказания платных дополнительных образовательных услуг в БОУ ДО «ДШИ № 13» г. Омска 2015
17. Приказ на установление тарифов. Тарифы на платные образовательные услуги 2017
18. Положение о порядке учета и расходования добровольных пожертвований и целевых взносов.
19. Положение и Родительском комитете.
20. Правила приема детей в БОУ ДО «ДШИ № 13» г. Омска в целях обучения по ДПОП в области искусств. Требования для поступающих в БОУ ДО «ДШИ № 13» г. Омска.
21. Правила приема детей, поступающих на общеразвивающие программы на бюдж. основе.
22. Правила приема детей, поступающих на общеразвивающие программы на платн. основе.
23. Положение о порядке перевода, отчисления и восстановления учащихся БОУ ДО «ДШИ № 13» г. Омска.
24. Положение о текущем контроле успеваемости и промежуточной аттестации обучающихся в БОУ ДО «ДШИ № 13» г. Омска
25. Положение об итоговой аттестации обучающихся в БОУ ДО «ДШИ № 13» г. Омска 2015
26. Правила внутреннего распорядка для обучающихся в БОУ ДО «ДШИ № 13» г. Омска.
27. Форма Договора с родителями по бюджету
28. Форма Договора с родителями на эстетическом отделении
29. Положение о приёмной комиссии
30. Положение об апелляционный комиссии
31. Порядок выдачи свидетельства об освоении ДПОП
32. Положение о фонде оценочных средств по предмету
33. Положение о самообследовании
34. Положение о комиссии по урегулированию споров
35. Положение о Комиссии по противодействию коррупции в БОУ ДО «ДШИ № 13» г. Омска.
36. Приказы о создании и обновлении комиссии по противодействию коррупции
37. План мероприятий по противодействию коррупции на 2019-2022 годы
38. Положение о конфликте интересов
39. Положение о защите персональных данных
40. Порядок обеспечения, создания и ведения официального сайта в сети «Интернет»
41. Положение о пропускном режиме
42. Приказ Мин. Обр. о продолжении раб. Времени
43. Приказ и Положение о системе нормирования труда 2014
44. Порядок аттестации педагогических работников и Приказ Мин. образования и науки РФ от 07.04.2014 № 276 «Об утверждении порядка проведения аттестации педагогических работников организаций, осуществляющих образовательную деятельность».
45. Положение об аттестации педагогических работников на соответствие занимаемой

должности.

46. Положение об аттестации административных работников на соответствие занимаемой должности.
47. Положение об аттестации заместителей руководителя.
48. Положение о повышении квалификации.
49. Положение об администрации.
50. Приказ об утверждении формы свидетельства об освоении ДПОП.
51. Порядок работы в каникулярное время.
52. Порядок выдачи справок об обучении.
53. Положение о сокращенных сроках обучения и индивидуальных учебных планах.
54. Положение о ведении документации.
55. Порядок оформления временной нетрудоспособности

Цель и задачи деятельности учреждения.

Целью деятельности БОУ ДО «ДШИ № 13» города Омска является реализация государственной политики Российской Федерации в области дополнительного образования детей, развитие мотивации личности к познанию и творчеству через реализацию дополнительных образовательных программ и услуг в интересах личности, общества, государства. Деятельность школы обеспечивает удовлетворение потребностей и возможностей обучения всех детей микрорайона, желающих посредством приобщения к различным видам искусства получить всестороннее эстетическое развитие, а также получить возможность для дальнейшей профессиональной ориентации.

Задачи деятельности школы:

1) Воспитание средствами искусства, так как искусство – это форма, которая сочетает в себе созерцание и творчество. Постижение мира и выражение себя средствами искусства наиболее органично для детей, с этим связано повышенное внимание к занятиям детей музыкой, хореографией, изобразительным и театральным искусством;

2) Развитие творческих способностей детей путем освоения дополнительных общеразвивающих образовательных программ, и приобщения их к творчеству в различных видах искусства, а также привитие им художественного вкуса, умения самостоятельно оценивать произведения искусства, развитие общего кругозора и интеллекта;

3) Профессиональная ориентация учащихся путем освоения предпрофессиональных образовательных программ по различным видам искусства с целью дальнейшего продолжения обучения в профильных средних и высших учебных заведениях города Омска и других городов РФ по выбранной специальности.

Структура управления
административной работой школы

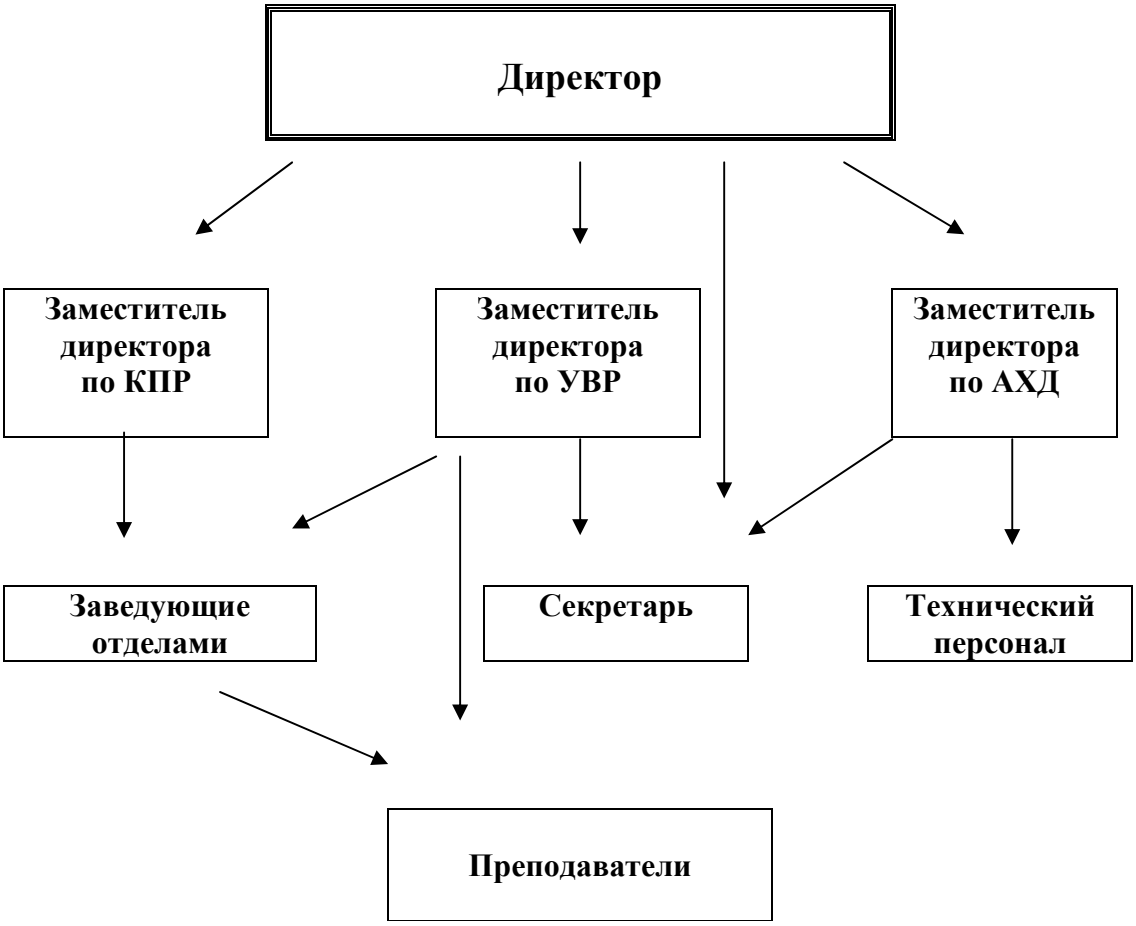

Структура управления
учебно-воспитательной работой

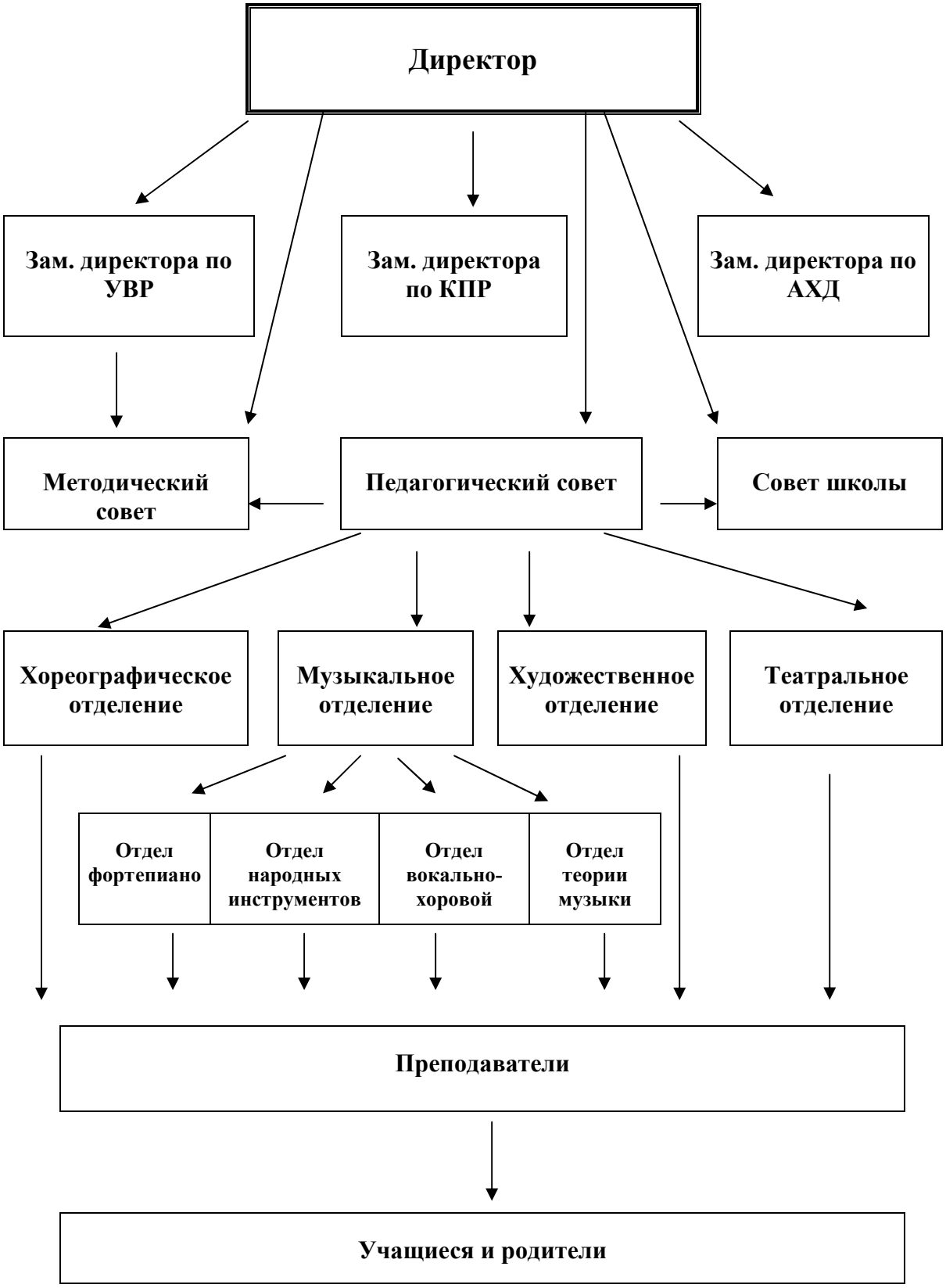

Структура образовательного учреждения.

Структурные подразделения

4 отделения на бюджетной основе:

музыкальное отделение
художественное отделение
хореографическое отделение
театральное отделение

На платной основе:

подготовительное эстетическое отделение
подготовительные классы на художественном,
хореографическом
и театральном отделениях
специальные курсы по игре на музыкальных инструментах
специальный курс по художественной хореографии

Сведения о контингенте обучающихся на 1 апреля 2023 года

№ п/п	Отделение (специализации)	Количество учащихся, чел.		Количество выпускников
		основной	хозрасчет	
1.	Фортепиано	45	5	4
2.	Синтезатор	1	-	-
3.	Народные инструменты Аккордеон Гитара	 9 24	 - 2	 3 2
4.	Духовые (флейта) и ударные инструменты	8 5	- -	1 -
5.	Вокал	8	-	3
6.	Художественное отделение	148	44	10
7.	Хореографическое отделение	125	-	10
8.	Театральное отделение	38	-	3
9.	Прочие* Подготовительное и эстетическое отделение	-	60	-
	Всего	**411**	**111**	**36**

Анализ применяемых учебных программ по направлениям

Учреждение на основании лицензии реализует в полном объеме следующие образовательные программы:

№	Наименование образовательной программы	Нормативный срок освоения	Возраст поступающего
	Дополнительные предпрофессиональные общеобразовательные программы в области музыкального искусства		
1	Фортепиано	8(9) лет	6,5 - 9 лет
2	Народные инструменты (гитара, аккордеон, баян)	8(9) лет 5(6) лет	6,5 - 9 лет 10 - 12 лет
3	Духовые (флейта) и ударные инструменты	8(9) лет 5(6) лет	6,5 - 9 лет 10 - 12 лет
	Дополнительные предпрофессиональные общеобразовательные программы в области хореографического искусства		
4	Хореографическое творчество	8(9) лет	6,5 - 9 лет
	Дополнительные предпрофессиональные общеобразовательные программы в области изобразительного искусства		
5	Живопись	5(6) лет	10 - 12 лет
	Дополнительные предпрофессиональные общеобразовательные программы в области театрального искусства		
6	Искусство театра	5(6) лет	10 - 12 лет
	Дополнительные общеразвивающие образовательные программы на бюджетной основе	**Нормативный срок освоения**	
7	Фортепиано	4 года	9-12 лет
8	Аккордеон	4 года	9-12 лет
9	Синтезатор	4 года	9-12 лет
10	Гитара	4 года	9-12 лет
11	Ударные инструменты	4 года	9-12 лет
12	Вокал	4 года	9-12 лет

	Дополнительные общеразвивающие образовательные программы на платной основе	**Срок освоения**	
13	Подготовительный курс «Эстетическое развитие детей»	2 года	5-6 лет
14	Подготовительный курс «Азбука танцевального движения»	1 год	5-6 лет
15	Подготовительный курс «Основы хореографического искусства»	1 год	6-7 лет
16	Подготовительный курс «Основы изобразительного искусства»	1 год	8-9 лет
17	Подготовительный курс «Рисунок и живопись»	1 год	9-10 лет
18	Специальный курс «Индивидуальные занятия на музыкальном инструменте и по вокалу»	3 года	Без ограничения

Учреждение имеет право реализовывать образовательную программу в области искусств в сокращенные сроки по сравнению с нормативными, при условии готовности учащегося к ее освоению.

Для реализации образовательной деятельности школа укомплектована всеми видами образовательных программ различного уровня сложности:

- **6** предпрофессиональных образовательных программ по музыкальному, изобразительному, хореографическому и театральному искусствам;
- **6** общеразвивающих программ по музыкальному инструменту и вокалу для 4-летнего срока освоения на бюджетной основе;
- **8** общеразвивающих программ подготовительного и специального курса для освоения на платной основе.

Показатели деятельности школы

N п/п	Показатели	Единица измерения
1.	**Образовательная деятельность**	
1.1	Общая численность учащихся, в том числе:	547 чел.
1.1.1	Детей дошкольного возраста (3 - 7 лет) в том числе платная деятельность	68 чел.
1.1.2	Детей младшего школьного возраста (7 - 11 лет) в том числе платная деятельность	202 чел.
1.1.3	Детей среднего школьного возраста (11 - 15 лет)	254 чел.
1.1.4	Детей старшего школьного возраста (15 - 17 лет)	20 чел.
1.2	Численность учащихся, обучающихся по образовательным программам по договорам об оказании платных образовательных услуг	123 чел.
1.3	Численность/удельный вес численности учащихся, занимающихся в 2-х и более объединениях в общей численности учащихся (имеется ввиду обучение по двум образовательным программа например (изо и муз.)	0
1.4	Численность/удельный вес численности учащихся с применением дистанционных образовательных технологий, электронного обучения, в общей численности учащихся (форма обучения очная)	0
1.5	Численность/удельный вес численности учащихся по образовательным программам для детей с выдающимися способностями, в общей численности учащихся	0
1.6	Численность/удельный вес численности учащихся по образовательным программам, направленным на работу с детьми с особыми потребностями в образовании, в общей численности учащихся, в том числе:	0
1.6.1	Учащиеся с ограниченными возможностями здоровья	0
1.6.2	Дети-сироты, дети, оставшиеся без попечения родителей	0
1.6.3	Дети-мигранты	0
1.6.4	Дети, попавшие в трудную жизненную ситуацию	0
1.7	Численность/удельный вес численности учащихся, занимающихся учебно-исследовательской, проектной деятельностью, в общей численности учащихся	233 чел. 54,9%
1.8	Численность/удельный вес численности учащихся, принявших участие в массовых мероприятиях (конкурсы, соревнования, фестивали, конференции), в общей численности учащихся, в том числе:	719 чел. 169,6 %
1.8.1	На муниципальном уровне	191 чел. 45 %
1.8.2	На региональном уровне	190 чел. 44,8 %

1.8.3	На межрегиональном уровне	25 чел. 5,9 %
1.8.4	На федеральном уровне	51 чел. 12 %
1.8.5	На международном уровне	262 чел. 61,8 %
1.9	Численность/удельный вес численности учащихся - победителей и призеров массовых мероприятий (конкурсы, соревнования, фестивали, конференции), в общей численности учащихся, в том числе:	399 чел. 94 %
1.9.1	На муниципальном уровне	94 чел. 38,8 %
1.9.2	На региональном уровне	58 чел. 13,7 %
1.9.3	На межрегиональном уровне	8 чел. 1,9 %
1.9.4	На федеральном уровне	17 чел. 4 %
1.9.5	На международном уровне	222 чел. 52,3 %
1.10	Численность/удельный вес численности учащихся, участвующих в образовательных и социальных проектах, в общей численности учащихся, в том числе:	424 чел 100 %
1.10.1	Муниципального уровня	424 чел 100 %
1.10.2	Регионального уровня	0
1.10.3	Межрегионального уровня	0
1.10.4	Федерального уровня	0
1.10.5	Международного уровня	0
1.11	Количество массовых мероприятий, проведенных образовательной организацией, в том числе:	15 ед.
1.11.1	На муниципальном уровне	15 ед.
1.11.2	На региональном уровне	0
1.11.3	На межрегиональном уровне	0
1.11.4	На федеральном уровне	0
1.11.5	На международном уровне	0
1.12	Общая численность педагогических работников	36 человек
1.13	Численность/удельный вес численности педагогических работников,	27 человек/

	имеющих высшее образование, в общей численности педагогических работников	75%
1.14	Численность/удельный вес численности педагогических работников, имеющих высшее образование педагогической направленности (профиля), в общей численности педагогических работников	25 человек/ 69%
1.15	Численность/удельный вес численности педагогических работников, имеющих среднее профессиональное образование, в общей численности педагогических работников	9 человек/ 25%
1.16	Численность/удельный вес численности педагогических работников, имеющих среднее профессиональное образование педагогической направленности (профиля), в общей численности педагогических работников	9 человек/ 25%
1.17	Численность/удельный вес численности педагогических работников, которым по результатам аттестации присвоена квалификационная категория, в общей численности педагогических работников, в том числе:	26 человек/ 72%
1.17.1	Высшая	16 человек/ 44%
1.17.2	Первая	10 человек/ 28%
1.18	Численность/удельный вес численности педагогических работников в общей численности педагогических работников, педагогический стаж работы которых составляет:	
1.18.1	До 5 лет	6 человек/ 17%
1.18.2	Свыше 30 лет	14 человек/ 39%
1.19	Численность/удельный вес численности педагогических работников в общей численности педагогических работников в возрасте до 30 лет	5 человек/ 14%
1.20	Численность/удельный вес численности педагогических работников в общей численности педагогических работников в возрасте от 55 лет	17 человек/ 47%
1.21	Численность/удельный вес численности педагогических и административно-хозяйственных работников, прошедших за последние 5 лет повышение квалификации/профессиональную переподготовку по профилю педагогической деятельности или иной осуществляемой в образовательной организации деятельности, в общей численности педагогических и административно-хозяйственных работников	48 человек/ 86%
1.22	Численность/удельный вес численности специалистов, обеспечивающих методическую деятельность образовательной организации, в общей численности сотрудников образовательной организации (там, где имеются методисты)	0
1.23	Количество публикаций, подготовленных педагогическими работниками образовательной организации:	0
1.23.1	За 3 года	0

1.23.2	За отчетный период	0
1.24	Наличие в организации дополнительного образования системы психолого-педагогической поддержки одаренных детей, иных групп детей, требующих повышенного педагогического внимания	нет
2.	**Инфраструктура**	
2.1	Количество компьютеров в расчете на одного учащегося	0
2.2	Количество помещений для осуществления образовательной деятельности, в том числе:	34 ед.
2.2.1	Учебный класс	30 ед.
2.2.2	Лаборатория	0
2.2.3	Мастерская	1 ед.
2.2.4	Танцевальный класс	3 ед.
2.2.5	Спортивный зал	0
2.2.6	Бассейн	0
2.3	Количество помещений для организации досуговой деятельности учащихся, в том числе:	3 ед.
2.3.1	Актовый зал	1 ед.
2.3.2	Концертный зал	2 ед.
2.3.3	Игровое помещение	0
2.4	Наличие загородных оздоровительных лагерей, баз отдыха	нет
2.5	Наличие в образовательной организации системы электронного документооборота	да
2.6	Наличие читального зала библиотеки, в том числе:	да
2.6.1	С обеспечением возможности работы на стационарных компьютерах или использования переносных компьютеров	да
2.6.2	С медиатекой	нет
2.6.3	Оснащенного средствами сканирования и распознавания текстов	да
2.6.4	С выходом в Интернет с компьютеров, расположенных в помещении библиотеки	да
2.6.5	С контролируемой распечаткой бумажных материалов	да
2.7	Численность/удельный вес численности учащихся, которым обеспечена возможность пользоваться широкополосным Интернетом (не менее 2 Мб/с), в общей численности учащихся	0

Режим работы школы.

Школа работает 6 дней в неделю с 8 до 20 часов.

Занятия проходят в две смены.

Продолжительность уроков:

На музыкальном отделении – 40 мин. – 1 учебный час,
20 мин. – 0,5 учебного часа,
60 мин. – 1,5 учебного часа,
80 мин. – 2 учебных часа

На хореографическом, художественном и театральном отделениях продолжительность уроков составляет 2, 3, 4 учебных часа с перерывами.

Перерывы между индивидуальными занятиями составляют 5 минут,
между групповыми занятиями – 10 минут.

Продолжительность учебного года

33 недели для обучающихся по предпрофессиональным программам;

32 недели для учащихся 1 классов, обучающихся по 8-летним предпрофессиональным программам;

34 недели для обучающихся по общеразвивающим программам на бюджетной основе;

На художественном отделении добавляется две недели пленэра;

Каникулы (осенние, зимние, весенние) – 4 недели.

Расписание занятий.

В ДШИ № 13 имеется две модели построения учебных занятий: вертикальная и параллельная.

Параллельная модель – предметы с групповой формой обучения, когда группа учащихся в течение года проходит одну общую программу. Это сольфеджио, муз. литература, хор, оркестр, ансамбль, все предметы на художественном, хореографическом и театральном отделениях. Эта модель определяется ещё количеством параллелей (классов) на отделении.

Вертикальная модель – предметы с индивидуальной формой обучения под руководством одного педагога. Они разделяются по видам и предметам искусства. Это фортепиано, аккордеон, баян, гитара, предметы по выбору. На хореографическом и театральном отделении – музыкальный инструмент, постановка концертных номеров.

Средняя наполняемость классов:

- на музыкальном отделении – 6-10 человек,
- на хореографическом отделении – 10-15 человек,
- на художественном отделении – 10-15 человек,
- на театральном отделении – 10-15 человек

Формы освоения образовательных программ

- Урок (индивидуальная и групповая форма)
- Контрольные точки – академические концерты,
  контрольные уроки,
  просмотры (на художественном отделении)
  экзамены,
  технические зачеты.
- Исполнительские конкурсы, олимпиады.
- Отчетные выставки.
- Отчетные концерты.
- Прослушивания перед выпускными экзаменами и конкурсами.
- Заслушивание рефератов.
- Выполнение домашних заданий.

- Посещение концертов, спектаклей, выставок.
- Тематические вечера и классные часы.
- Участие в концертах различного уровня.

Учет и контроль успеваемости.

Учет и контроль успеваемости проводится в соответствии с планом работы отделений по контрольным точкам.

На музыкальном отделении:

• академические концерты	три раза в год
• технические зачеты	два раза в год
• прослушивания	два раза в год
• контрольные уроки на теоретических предметах	раз в четверть
• переводные и выпускные экзамены	по учебному плану в конце года

На хореографическом отделении

• контрольные уроки	два раза в год
• переводные и выпускные экзамены	по учебному плану в конце года

На художественном отделении

• просмотры работ	два раза в год

Документация, отражающая различные параметры образовательного процесса.

- Типовые образовательные программы общеэстетической направленности (общеразвивающие).
- Адоптированные образовательные программы.
- Предпрофессиональные образовательные программы по видам искусства
- Учебные планы.
- Расписания занятий (групповые и индивидуальные)
- Журнал пед. нагрузки преподавателей.
- Журналы занятий преподавателей.
- Индивидуальные планы учащихся.
- Календарно-тематические планы групповых предметов.
- Журналы академических концертов, зачетов, просмотров.
- Ведомость успеваемости по отделениям.
- Годовой план работы школы.
- Планы работы отделов.
- Планы работы методического совета.
- Годовые отчеты работы школы.
- Отчеты работы отделений.
- Отчеты работы преподавателей.
- Методические журналы.
- Журналы внеклассной работы.
- Протоколы заседаний педагогических советов.
- Протоколы заседаний Совета школы.
- Протоколы заседаний Методического Совета.
- Протоколы заседаний методических секций.

- Протоколы заседаний родительских собраний
- Журнал приемных испытаний.
- Журнал регистрации выдачи свидетельств.
- Журнал успеваемости выпускников
- Журнал регистрации выпускников, продолживших обучение в средних и высших учебных заведениях.
- Штатное расписание.
- Тарификация.

Информационно-методическое обеспечение.

В школе работает методический совет, работающий над совершенствованием учебно-воспитательного процесса. Осуществляет информационное, методическое обеспечение с учетом требований образовательных программ.

Методический совет:

- Принимает участие в разработке и реализации адоптированных образовательных программ.
- Организует открытые уроки.
- Организует обзор новой методической и новой литературы.
- Заслушивает методические доклады.
- Проводит консультации с преподавателями школы.
- Рекомендует участие одаренных детей в различных конкурсах, олимпиадах, выставках.

Общие сведения о результатах успеваемости

Отделение	% успеваемости	% качества
Музыкальное	96	74,5
Хореографическое	97	92
Художественное	100	90,7
Театральное	100	97

Информация о выпуске школы в 2022 году

Количество учащихся, допущенных к выпускному экзамену	53
Количество выпускников, получивших свидетельства	53
Музыкальное отделение	15
В том числе Фортепиано	5
Гитара	6
Флейта	1
Ударные инструменты	1
Вокал	2
Хореографическое отделение	12
Художественное отделение	20
Театральное отделение	6

Востребованность выпускников.

Новосибирский Государственный университет архитектуры, дизайна и искусств им. А.Д. Крячкова	1 чел.
ФГБОУ ВО «Высшая школа народных искусств (академия)»	3 чел.
Псковский областной колледж искусств имени Н.А.Римского-Корсакова	1 чел.
ГБПОУ «Омский музыкально-педагогический колледж»	5 чел.
БПОУ «Омский строительный колледж»-	1 чел.

Сведения об участии в конкурсах, выставках, олимпиадах, фестивалях.

Музыкальное отделение

Фамилия, имя учащегося Ф.И.О. преподавателя	Название конкурса и уровень	Место проведения, число и месяц	Диплом, какой степени
МЕЖДУНАРОДНЫЕ КОНКУРСЫ, ОЛИМПИАДЫ, ФЕСТИВАЛИ			
Николенко Даша *Преп. Зеленская Е.В.* Рычкова Даша *Преп. Горбунова И.С.*	**«Рождественский камертон»** VIIIМеждународный конкурс педагогического мастерства и детско-юношеского творчества	Омск 01.2022	Лауреат III степени Дипломант
Ащеулова Ангелина *Преп. Колбина Н.В.* *Конц. Вайс М.П.*	**«Золотая Сибирь»** Международный конкурс искусств	Омск 01.2022	Лауреат II степени
Ащеулова Ангелина *Преп. Киркова Е.В.*	**«Звездная река»** VIМеждународный многожанровый творческий заочный конкурс	Тюмень 14.02.2022	Лауреат II степени
Тадевасян Седрак Шарифов Руслан *Преп. Зеленская Е.В.*	**«Ангелы надежды»** Международный благотворительный конкурс-фестиваль	Санкт-Петербург 15.02.2022	Лауреат II степени Лауреат II степени
Шубин Ваня Бекмагамбетова Динара Задорожная Ярослава *Преп. Бровик М.Д.* Пичушкина Аня *Преп. Зеленская Е.В.* Лагздина Мария *Преп. Шмачилина Н.А.* Рычкова Дарья *Преп. Горбунова И.С.*	**«Жар-Птица России»** Международный онлайн конкурс-фестиваль	Москва 1-9.02.2022 12 уч-ся	Лауреат II степени Лауреат I степени Лауреат I степени Лауреат I степени Лауреат I степени Лауреат III степени
<u>*Синтезатор:*</u> Тадевасян Седрак - Красев «Ёлочка» - РНП «На горе-то калина» Меркулова Екатерина Меркулова Ксения Олейник Елизавета *Преп. Зеленская Е.В.* Целоусов Андрей *Преп. Третьякова Л.Б.*			 Лауреат I степени Лауреат I степени Лауреат I степени Лауреат I степени Лауреат I степени Лауреат I степени

<u>Ансамбль</u> Захарова Лиза Захарова Варя *<u>Ансамбль</u>* Бекмагамбетова Динара Бровик М.Д. *Преп. Бровик М.Д.* Меркулова Екатерина Меркулова Ксения Пичушкина Аня и Зеленская Е.В. *Преп. Зеленская Е.В.*			Лауреаты I степени Лауреаты I степени Лауреаты I степени Лауреаты I степени
<u>Ансамбль</u> Ефремова Диана Горбунова И.С. *Преп. Горбунова И.С.*		02.03.2022	Лауреат II степени
Гусынина Ольга Сергеевна - методическая работа			Лауреат II степени
Зеленская Елена Владимировна - методическая работа - ансамбль			Лауреат I степени Лауреат I степени
Бекмагамбетова Динара Шубин Иван *Преп. Бровик М.Д.*	**«Страна Талантов»** Международный конкурс-фестиваль детского, юношеского и взрослого творчества	Санкт-Петербург 24.02.2022	Лауреат I степени Лауреат II степени
<u>Фортепианный ансамбль</u> Меркулова Екатерина Меркулова Ксения Пичушкина Аня и Зеленская Е.В. *Преп. Зеленская Е.В.*			Лауреаты II степени Лауреаты II степени
<u>Синтезатор:</u> ТадевасянСедрак Олейник Елизавета *Преп. Зеленская Е.В.*			Лауреат II степени Лауреат II степени
Лагздина Мария *Преп. Шмачилина Н.А.*	**«Интонация»** Международный конкурс искусств	Москва-Тулуза 02.2022	Лауреат III степени
Лагздина Мария *Преп. Шмачилина Н.А.*	**«Жар птица России»** Международный конкурс	Москва 02.2022	Лауреат I степени
Шевченко Никита Юдин Илья *Преп. Андреева В.А.*	**«Призвание»** Международный фестиваль – конкурс	Санкт – Петербург Февраль 2022	Лауреат I степени Лауреат II степени
Акимов Илья Капишникова Алиса Берсенева Татьяна Целоусов Андрей Рогозина Софья *Преп. Голоха В.С.*			Лауреат I степени Лауреат II степени Лауреат II степени Лауреат II степени Лауреат III степени

<u>Ансамбль:</u> Берсенева Татьяна Рогозина Софья *Преп. Голоха В.С.*			Лауреат II степени
Баркунов Женя Симонина Маша *Преп. Толстокулакова Е.М.*	**«Все талантливы»** XI Международный конкурс для детей и молодежи	22.02.2022 09.03.2022 Москва	Лауреат I степени Лауреат I степени
Шарифов Руслан *<u>Ансамбль</u>* Меркулова Екатерина Меркулова Ксения *Преп. Зеленская Е.В.*	**«Пробуждение»** Международный конкурс-фестиваль в сфере искусства и творчества	Санкт-Петербург 02.2022	Лауреат III степени Лауреаты III степени
Симонина Маша *Преп. Толстокулакова Е.М.*	**«OPEN RICA»** Международный конкурс	Рига 15.03.2022	Лауреат III степени
Целоусова Лиза *Преп. Колбина Н.В.*	**«Свершение»** Международный конкурс-фестиваль	Санкт-Петербург 03.2022	Лауреат III степени
Симонина Маша *Преп. Толстокулакова Е.М.*	**«Шоу талантов»** Международный конкурс	28.03.2022	Лауреат II степени
Костючек Яна Штефан Иван Василюк Алена Куперман Яна Дягтерева Вероника Бажина Виолетта Либерова Алиса Чертаков Борис Шубин Иван Иванова Лиза *Преп. Гусынина О.С.*	**«Аккорд»** Международный конкурс-игра по музыке		Победитель Победитель Победитель Лауреат Лауреат Участник Участник Участник Участник Участник
Григошин Егор Шевченко Никита *<u>Ансамбль</u>* Григошин Егор Юдин Илья *Преп. Андреева В.А.*	**«Звездопад»** Международный конкурс-фестиваль искусств	Санкт-Петербург 03.2022	Диплом победителя Диплом победителя Диплом победителя
<u>Фортепианный ансамбль</u> 1. Бекмагамбетова Динара и Бровик М.Д. 2. Шубин Ваня и Бровик М.Д. 3. Захарова Лиза и Захарова Варя *Преп. Бровик М.Д.* 1.Пичушкина Аня и Зеленская Е.В. 2.Николенко Дарья и Зеленская Е.В. *Преп. Зеленская Е.В.*			Диплом победителя Диплом победителя Диплом победителя Диплом победителя Диплом победителя

<u>Соло</u> Пичушкина Аня Пичушкина Ксения *Преп. Зеленская Е.В.*			Диплом победителя Диплом победителя
Задорожная Ярослава Захарова Лиза *Преп. Бровик М.Д.*			Диплом победителя Диплом победителя
Дмитриев Слава Елунин Кирилл Лагздина Маша Лагздин Денис *Преп. Шмачилина Н.А*			Диплом победителя Диплом победителя Диплом победителя Диплом победителя
<u>Конц.-кий класс</u> Николенко Дарья *Преп. Зеленская Е.В.*			Диплом победителя
<u>Синтезатор:</u> Тадевасян Седрак Шарифов Руслан Олейник Елизавета Аненкова Катя Неупокоева Аня Песцова Арина Меркулова Екатерина Меркулова Ксения *Преп. Зеленская Е.В.*			Диплом победителя Диплом победителя Диплом победителя Диплом победителя Диплом победителя Диплом победителя Диплом победителя Диплом победителя
<u>Соло</u> Бекмагамбетова Динара - Мерабишвили «Балерина» - Морозов «Танец ласточки» *Преп. Бровик М.Д.* *<u>Фортепианный ансамбль</u>* 1.Бекмагамбетова Динара и Бровик М.Д. 2.Шубин Ваня и Бровик М.Д. 3.Захарова Лиза Захарова Варя *Преп. Бровик М.Д.*	**«Мир талантов»** Международный конкурс-фестиваль	Санкт-Петербург 04.2022	Лауреат II степени Лауреат II степени Участие Участие Участие
Лагздина Маша Лагздин Денис *Преп. Шмачилина Н.А.*	**«Звездопад»** Международный конкурс-фестиваль искусств	Санкт-Петербург 05.2022	Лауреат I степени Лауреат I степени
<u>Соло</u> Пичушкина Аня *Преп. Зеленская Е.В.*	**«Престиж»** Международный творческий конкурс	Санкт-Петербург 02.05.22	Лауреат II степени
Шубин Ваня Задорожная Ярослава Захарова Лиза *Преп. Бровик М.Д.*			Лауреат II степени Лауреат II степени Лауреат II степени
<u>Фортепианный ансамбль</u> Тадевасян Седрак Зеленская Е.В. *Преп. Зеленская Е.В.*			Лауреат II степени

1. Бекмагамбетова Динара Бровик М.Д. 2.Захарова Лиза Захарова Варя *Преп. Бровик М.Д.*			Лауреат II степени Лауреат II степени
Конц.-кий класс Николенко Дарья			Лауреат I степени
Синтезатор: Тадевасян Седрак Ревякина Елизавета Ревякина Елизавета Бваланкай Розали *Преп. Зеленская Е.В.*			Лауреат I степени Лауреат II степени Лауреат III степени Лауреат III степени
Соло Пичушкина Аня *Преп. Зеленская Е.В.* Захарова Лиза *Преп. Бровик М.Д.* Рычкова Дарья *Преп. Горбунова И.С.*	**«Жар-Птица России»** Международный конкурс-фестиваль	Москва 05-13.05. 2022	Лауреат I степени Лауреат I степени Лауреат II степени
Конц.-кий класс Николенко Дарья *Преп. Зеленская Е.В.*			Лауреат I степени
Фортепианный ансамбль Тадевасян Седрак Зеленская Е.В. *Преп. Зеленская Е.В.*			Лауреат II степени
Синтезатор: Тадевасян Седрак Ревякина Елизавета Бваланкай Розали *Преп. Зеленская Е.В.*			Лауреат III степени Лауреат III степени Лауреат III степени
Немыкин Игорь Седловская Алиса *Преп. Крайс С.А.*	**«Все талантливы»** XI Международный конкурс для детей и молодежи	27.05. 2022 г. Москва	Лауреат I ст. Лауреат I ст.
Бекмагамбетова Динара Захарова Лиза Задорожная Ярослава Захарова Лиза Шубин Иван *Преп. Бровик М.Д.*	**«АРТ-МАГИЯ»** Международный фестиваль-конкурс	Санкт-Петербург 07.2022	Победитель Победитель Победитель Победитель Победитель
Бекмагамбетова Динара *Преп. Бровик М.Д.*	**«АРТ-МАГИЯ»** Международный фестиваль-конкурс	Санкт-Петербург 08.2022	Победитель
Бекмагамбетова Динара *Преп. Бровик М.Д.*	**«Созвучие сердец»** Международный творческий фестиваль	Санкт-Петербург 08.2022	Лауреат II степени

<u>Соло:</u> Симонина Маша Мажугина Даша *Преп. Толстокулакова Е.М.* Задорожная Ярослава Захарова Варя *Преп. Бровик М.Д.* Зинченко Ксюша *Преп. Собинина Т.В.* Ансамбль: Захарова Лиза Захарова Варя *Преп. Бровик М.Д.* Меркулова Ксения Меркулова Варя *Преп. Зеленская Е.В.* Камерный ансамбль Николенко Даша Ащеулова Ангелина *Преп. Зеленская Е.В.* *Колбина Н.В.*	**«Жар-Птица России»** Международный конкурс-фестиваль	Москва 11.10.2022	 Лауреат I степени Лауреат I степени \ Лауреат III степени Лауреат I степени \ Лауреат III степени \ \ Лауреат I степени \ \ \ Лауреат I степени \ \ \ Лауреат I степени \ \
Пичушкина Аня Ансамбль: Меркулова Ксения Меркулова Варя *Преп. Зеленская Е.В.* Ансамбль: Тадевасян Седрак Зеленская Е.В. *Преп. Зеленская Е.В.* Ансамбль: Николенко Даша Ащеулова Ангелина *Преп. Зеленская Е.В.* *Колбина Н.В.*	**«Престиж»** Международный творческий конкурс	Санкт-Петербург 03.10.2022	Лауреат II степени \ Лауреат I степени \ \ \ Лауреат I степени \ \ \ Лауреат I степени \ \ \
Бажина Виолетта Иванова Софья Кандыбин Иван Ломов Дмитрий Григорюк Данил Максимова Лилия Молявко Марина Петровская Варя Шуванова Василиса Иванова Елизавета Либерова Алиса Гусынина Мария Гладкевич Анна Загорулько София Полонская Мирослава Раецкий Егор Шантаренко Наталья Сидоркина Таисия Шередекина Елизавета	**«Школьный инфоконкурс 2022»** Международный дистанционный конкурс по музыке	Infourik.ru 27.10.2022	Лауреат I степени Лауреат I степени Лауреат I степени Лауреат I степени Лауреат I степени Лауреат I степени Лауреат I степени Лауреат I степени Лауреат I степени Лауреат I степени Лауреат I степени Лауреат I степени Лауреат II степени Лауреат II степени Лауреат II степени Лауреат II степени Лауреат II степени Лауреат II степени Лауреат II степени

Жаркова Елизавета Довышева Олеся Мктурмян Эрик Мартяшева Анастасия Янчугова Мария Смагулова Дана Санинков Илья Шарифов Руслан Сигова Таисия Романова Анна Мыльникова Арина Никонова Милина Ругкабер Елена Носенко Денис Кутиева Елизавета *Преп. Каримова Д.Г.*			Лауреат II степени Лауреат II степени Лауреат II степени Лауреат III степени Лауреат III степени Лауреат III степени Лауреат III степени Лауреат III степени Участник Участник Участник Участник Участник Участник Участник
Шевченко Никита Юдин Илья Ансамбль: Григошин Егор Юдин Илья *Преп. Андреева В.А.*	**«Вдохновение»** Международный фестиваль – конкурс искусства и творчества	Санкт-Петербург 11.2022	Лауреат II степени Лауреат III степени \ Лауреат I степени \
Ансамбль: Меркулова Ксения Меркулова Варя *Преп. Зеленская Е.В.* Пичушкина Ксения Неупокоева Аня *Преп. Зеленская Е.В.* Задорожная Ярослава Захарова Варя Захарова Лиза *Преп. Бровик М.Д.* Ансамбль: Бекмагамбетова Динара Бровик М.Д. *Преп. Бровик М.Д.* Ансамбль: Николенко Даша Ащеулова Ангелина *Преп. Зеленская Е.В.* *Колбина Н.В.*	**«Престиж»** Международный творческий конкурс	Санкт-Петербург 27.11.2022	\ Лауреат I степени \ \ Лауреат I степени Лауреат I степени \ Лауреат I степени Лауреат I степени Лауреат I степени \ \ Лауреат I степени \ \ \ Лауреат I степени \ \ \
Целоусова Елизавета *Преп. Колбина Н.В.*	**«Лукоморье»** Международный конкурс-фестиваль	Москва 1.11-12.2022	Лауреат I степени
Куперман Яна *Преп. Крайс С.А.* Фортепианный ансамбль Меркулова Екатерина Меркулова Ксения *Преп. Зеленская Е.В* Синтезатор: Веревкина Ксения *Преп. Зеленская Е.В*	**«Юные таланты»** XII Международный конкурс для детей и молодежи	Москва 22.12.2022	Лауреат I степени \ \ Лауреат I степени \ \ \ Лауреат I степени \

Задорожная Ярослава Захарова Лиза Захарова Варя *Преп. Бровик М.Д.* Рычкова Дарья Пичушкина Ксения Пичушкина Анна *Преп. Зеленская Е.В* Фортепианный ансамбль: Меркулова Екатерина Меркулова Ксения *Преп. Зеленская Е.В* Бекмагамбетова Динара Бровик М.Д. *Преп. Бровик М.Д.* Камерный ансамбль Николенко Дарья Ащеулова Ангелина *Преп. Колбина Н.В.* *Преп. Зеленская Е.В.* Синтезатор: Неупокоева Аня *Преп. Зеленская Е.В* Концертм-кий класс Николенко Дарья *Преп. Зеленская Е.В*	**«Дарование»** Международный кастинг-конкурс	Москва 23.12.22	Лауреат I степени Лауреат II степени Лауреат II степени \ Лауреат I степени Лауреат I степени Лауреат I степени \ \ Лауреат I степени Лауреат II степени \ Лауреат II степени \ \ Лауреат II степени \ \ \ Лауреат II степени \ \ Лауреат III степени \
Шевченко Никита Юдин Илья <u>*Ансамбль:*</u> Григошин Егор Юдин Илья *Преп. Андреева В.А.*	**«Зажигаем звезды»** Международный творческий кастинг-конкурс	Москва 12.2022	Лауреат I степени Лауреат I степени \ Лауреат II степени
Шевченко Никита *Преп. Андреева В.А.*	**«Зимний звон»** Международный фестиваль искусства и творчества	Москва 12.2022	Лауреат I степени
Шевченко Никита <u>*Ансамбль:*</u> Григошин Егор Юдин Илья *Преп. Андреева В.А.*	**«Отражение»** Международный творческий фестиваль	Москва 12.2022	Лауреат III степени Лауреат I степени
ВСЕРОССИЙСКИЕ, МЕЖРЕГИОНАЛЬНЫЕ КОНКУРСЫ, ОЛИМПИАДЫ, ФЕСТИВАЛИ			
Янчугова Маша Кучинская Алена *Преп. Толстокулакова Е.М.* Ащеулова Ангелина *Преп. Киркова Е.В.*	**«Свобода творчества»** XVВсероссийский конкурс для детей и молодежи	Москва Январь 2022	Лауреат II степени Лауреат II степени Лауреат II степени
Янчугова Маша Кучинская Алена *Преп. Толстокулакова Е.М.*	**«Весенняя капель»** Всероссийский конкурс	Москва 08.02.2022	Дипломант Дипломант
Бажина Виолетта Лагздина Маша Лагздин Денис	**«Сияй»** Всероссийский фестиваль-конкурс	Санкт-Петербург 03.2022	Лауреат I степени Лауреат I степени Лауреат II степени

Преп. Шмачилина Н.А.	народного творчества		
Синтезатор: Тадевасян Седрак *Преп. Зеленская Е.В.* Кучинская Алена Зубова Маша *Преп. Третьякова Л.Б.*	**«В кругу друзей»** XVIIоткрытый дистанционный межрегиональный конкурс-фестиваль аранжировщиков исполнителей	ДШИ № 10 30.05.2022	Диплом Диплом Диплом
Янчугова Маша Кучинская Алена *Преп. Толстокулакова Е.М.* Ащеулова Ангелина *Преп. Киркова Е.В.*	**«Свобода творчества»** XVВсероссийский конкурс для детей и молодежи	Москва Январь 2022	Лауреат II степени Лауреат II степени Лауреат II степени
Лагздин Денис Лагздина Мария *Преп. Шмачилина Н.А.*	**«Серпантин искусств»** Всероссийский конкурс-фестиваль искусств	Севастополь 26.12.2022	Лауреат I степени Лауреат I степени
РЕГИОНАЛЬНЫЕ, ОБЛАСТНЫЕ КОНКУРСЫ, ОЛИМПИАДЫ, ФЕСТИВАЛИ			
Федорова Таня Целоусова Елизавета *Преп. Колбина Н.В.*	**«Премьера»** VIII Областной конкурс исполнителей на блокфлейте	05.02.22 г.	Лауреат I степени Лауреат III степени
Ащеулова Ангелина *Преп. Колбина Н.В.* *Конц. Вайс М.П.*	**«Музыкальная провинция»** Областной культурно-образовательный проект	Омск 03.2022	Лауреат III степени
Целоусова Лиза *Преп. Колбина Н.В.* *Гусынина О.С.* Ащеулова Ангелина *Преп. Колбина Н.В.* *Третьякова Л.Б.*	**«Рояль плюс»** Областной конкурс детского творчества	Омск 29.03.2022	Лауреат I степени Лауреат I степени
Татаренко Полина Мыльникова Арина Смагулова Дана Вокова Маша Раимбердиева Динара Савенко Агата Веревкина Ксюша Баркунов Женя Сигова Тая Клец Алина Янусова Ариана Овчинникова Ира Зинченко Илья Локосов Федор Яковлев Тимофей Бойко Эвелина Евсеева Алина Ильясова Надя Байбора София ИмамбаеваАлия	**«Юный теоретик»** I Региональная (открытая) дистанционная музыкально-теоретическая олимпиада	«Больше-реченская Школа искусств им. А.Н. Цыбули» 11.04.2022 24 уч-ся	Лауреат I степени Дипломант Дипломант Дипломант Дипломант Дипломант Дипломант Дипломант Участник Участник Участник Участник Участник Участник Участник Участник Участник Участник Участник Участник

Семенова Катя Трескина София Подьячев Егор Романова Аня *Преп. Гусынина О.С.*			Участник Участник Участник Участник
Симонина Маша Кучинская Алена *Преп. Толстокулакова Е.М.*	VРегиональный конкурс юных вокалистов академического жанра **им. О.Г. Ляликовой**	Омск 15.04.2022	Лауреат IIIстепени Лауреат IIстепени
Целоусова Настя Ащеулова Ангелина *Преп. Киркова Е.В.*	**«Звонкие голоса»** Очный областной конкурс	ДК.Малунцева14.05.2022	Лауреат III степени Дипломант
Либерова Алиса Куперман Яна Хижняк Антонина *Преп. Третьякова Л.Б.*	**«Незнайка в стране музыкальной грамоты»** Регионльная теоретическая олимпиада	ДШИ № 1 01.05.2022-15.05.2022	Лауреат II степени Лауреат II степени Лауреат II степени
Белозеров Егор Василюк Алена Дмитриев Слава Елунин Кирилл Задорожная Ярослава Иванова Лиза Костючек Яна Куперман Яна Лагздин Денис Лагздина Маша Либерова Алиса Хижняк Таисия *Преп. Третьякова Л.Б.* Богачева Саша Григошин Егор Долгова Ангелина Калинникова Диана Саранчин Матвей Целоусова Настя Толкачева Алина Янчугова Маша Черноштан Софья *Преп. Гусынина О.С.*	**«Юный теоретик»** II региональная (открытая)дистанционная музыкально-теоретическая олимпиада	Омск 21.11.2022 21 уч-ся	Лауреат III степени Лауреат II степени Лауреат II степени Лауреат II степени Лауреат II степени Лауреат II степени Лауреат I степени Лауреат I степени Лауреат II степени Диплом участника Лауреат II степени Лауреат II степени \ Лауреат III степени Лауреат II степени Лауреат II степени Лауреат II степени Лауреат II степени Лауреат III степени Лауреат III степени Лауреат III степени Лауреат II степени
ГОРОДСКИЕ КОНКУРСЫ, ОЛИМПИАДЫ, ФЕСТИВАЛИ			
Шевченко Никита *Преп. Андреева В.А.*	**«Зимняя сказка»** V Городской дистанционный фестиваль-конкурс	Омск 03.2022	Лауреат Iстепени
Баркунов Женя Кучинская Алена *Преп. Толстокулакова Е.М.*	**«Моя Россия»** Городской конкурс патриотической песни	БУК «ГДКИ им. Красной Гвардии» 11.04.2022	Лауреат IIстепени Участник

Кучинская Алена Хор младших классов *Преп. Толстокулакова Е.М.* *Конц. Собинина Т.В.*	**«Все лучшее детям»** Открытый городской конкурс юных музыкантов	Омск 04.2022	Лауреат I степени Лауреат I степени
Кутнева Лиза Ащеулова Ангелина Целоусова Настя Калинникова Даша *Преп. Киркова Е.В.* *Конц. Вайс М.П.*			Лауреат I степени Лауреат I степени Лауреат II степени Лауреат II степени
Сольное выступление Рычкова Дарья *Преп. Горбунова И.С.*			Лауреат II степени
Костючек Яна Либерова Алиса Орехов Илья *Преп. Бабкина Л.Г.*			Лауреат I степени Лауреат II степени Лауреат II степени
Шаркова Юлия *Преп. Бровик М.Д.*			Лауреат I степени
Елунин Кирилл Хижняк Таисия Хижняк Антонина Бажина Виолетта Лагздина Маша Иванова Лиза Хасянова Алина Лагздин Денис *Преп. Шмачилина Н.А*			Лауреат I степени Лауреат I степени Лауреат I степени Лауреат I степени Лауреат I степени Лауреат II степени Лауреат II степени Лауреат II степени
Фортепианный ансамбль Орехов Илья *Преп. Бабкина Л.Г.*			Лауреат I степени
Синтезатор: Тадевасян Седрак Ревякина Елизавета Бваланкай Розали Шарифов Руслан *Преп. Зеленская Е.В.*			Лауреат I степени Лауреат I степени Лауреат I степени Лауреат II степени
Мажугина Даша *Преп. Толстокулакова Е.М.* *Конц. Конобеевская Е.П.* Лагздина Маша *Преп. Шмачилина Н.А.*	Городской конкурс армянской музыки.	ДШИ №10 01.11.2022	Лауреат II степени \ \ Лауреат I степени
Баркунов Женя *Преп. Толстокулакова Е.М.* Кутиева Лиза Целоусова Настя *Преп. Киркова Е.В.* Лагздина Маша *Преп. Шмачилина Н.А.*	**«Путь к мастерству»** VI Городской фестиваль-конкурс	ДШИ №1 03.11.2022	Лауреат I степени \ Лауреат I степени Лауреат II степени \ Лауреат II степени
Ансамбль: Меркулова Ксения Меркулова Варя *Преп. Зеленская Е.В.* Симонина Маша	**«Вновь музыка звучит»** Открытый дистанционный городской конкурс	Омск 29.11.2022	\ Лауреат I степени \ \ Лауреат I степени

Петровская Варя *Преп. Толстокулакова Е.М.* *Конц. Конобеевская Е.П.* Шевченко Никита Юдин Илья *Преп. Андреева В.А.* *<u>Ансамбль:</u>* Юдин Илья Григошин Егор *Преп. Андреева В.А.* Куперман Яна Седловская Алиса *Преп. Крайс С.А.* Никонова Милана *Преп. Бабкина Л.Г.* Захарова Варя Задорожная Ярослава *Преп. Бровик М.Д.* Неупокоева Аня Унть Арина Пичушкина Аня *Преп. Зеленская Е.В.* Калинникова Диана Целоусова Настя Кутиева Лиза *Преп. Киркова Е.В.* *Конц. Вайс М.П.* Лагздина Мария Хижняк Антонина Бажина Виолетта *Преп. Шмачилина Н.А*			Лауреат II степени \ \ Лауреат I степени Лауреат I степени \ \ Лауреат I степени \ \ Лауреат I степени Лауреат I степени \ Лауреат I степени \ Лауреат I степени Лауреат I степени \ Лауреат I степени Лауреат I степени Лауреат II степени \ Лауреат II степени Лауреат II степени Лауреат I степени \ \ Лауреат I степени Лауреат II степени Лауреат I степени
Шевченко Никита *Преп. Андреева В.А.*	**«Зимняя сказка»** VI Городской фестиваль - конкурс	ДШИ № 1 12.2022	
ШКОЛЬНЫЕ, МЕЖШКОЛЬНЫЕ КОНКУРСЫ, ОЛИМПИАДЫ, ФЕСТИВАЛИ			
Седловская Алиса Куперман Яна *Преп. Крайс С.А.*	**«Музыкальный фейерверк»** XXII Межшкольный (открытый) конкурс исполнителей на народных инструментах	Омск 03.02.2022	Лауреат I степени Лауреат II степени
Юдин Илья Шевченко Никита *Преп. Андреева В.А.*			Лауреат I степени Лауреат I степени
<u>Ансамбль:</u> Берсеньева Татьяна Рогозина Софья *Преп. Голоха В.С.*			Лауреат I степени
Капишникова Алиса Целоусов Андрей Берсеньева Татьяна Акимов Илья Рогозина Софья *Преп. Голоха В.С.*			Лауреат I степени Лауреат I степени Лауреат II степени Лауреат I степени Лауреат I степени
Целоусова Настя Кутиева Лиза	**«Моя фантазия»** I Межшкольный	Омск ДШИ 12	Лауреат II степени Лауреат I степени

Преп. Киркова Е.В. *Николаева Н.А.* *Конц. Вайс М.П.*	(открытый) конкурс детского творчества		
Григошин Егор Юдин Илья Белозеров Егор *Преп. Андреева В.А.* *Кондратьев М.Б.*	**«Вместе весело играть»** VМежшкольный (открытый) конкурс ансамблевого исполнительства	Омск ДШИ №5 04.2022 3 уч-ся	Лауреаты II степени
Дмитриев Слава Елунин Кирилл Задорожная Ярослава Хижняк Тоня *Преп. Третьякова Л.Б.*	**Школьная теоретическая олимпиада** Среди младших классов	ДШИ №13 29.04.2022	Лауреат I степени Лауреат II степени Лауреат II степени Лауреат III степени
Лагздин Денис Хасянова Алина Полуйко Алиса *Преп. Третьякова Л.Б.*	**Школьная теоретическая олимпиада** Среди старших классов	ДШИ №13 28.04.2022	Лауреат I степени Лауреат II степени Лауреат III степени
Мажугина Даша Симонина Маша Янчугова Маша *Преп. Толстокулакова Е.М.*	**«Новогодний калейдоскоп»** Межшкольный конкурс	ДШИ № 9 26.12.2022	Лауреат I степени Лауреат I степени Лауреат I степени \

Хореографическое отделение

Фамилия, имя учащегося Ф.И.О. преподавателя	**Название конкурса, выставки, их уровень**	**Место проведения, число и месяц**	**Диплом, какой степени**
МЕЖДУНАРОДНЫЕ КОНКУРСЫ, ФЕСТИВАЛИ			
Стасюк Анастасия *Преп. Ляшенко А.И.* Надеина Елизавета *Преп. Татаренко О.А.*	**«Рождественский камертон»** VIIIМеждународный конкурс педагогического мастерства и детско-юношеского творчества	Омск 01.2022	Гран-При Гран-При
Ляшенко Анастасия Игоревна Татаренко Ольга Александровна			Лауреат II степени Лауреат I степени
Хореографический коллектив «На крыльях танца». - «Танцующие под дождем» *Преп. Федорова К.В.*	**«Жар-птица»** Международный конкурс-фестиваль	Москва 09.02.2022 12 уч-ся	Лауреат I степени
Стасюк Настя Зайцева Алина Ляшенко София *Преп. Ляшенко А.И.*	**«Сибирь зажигает звезды»** Международный фестиваль-конкурс	ДК Железнодорожник 05.02.2022	Гран-При Лауреат I степени Лауреат II степени
Ляшенко Анастасия Игоревна			Диплом лучший руководитель
Стасюк Настя Зайцева Алина Ляшенко София	**«Синяя роза»** Международный фестиваль-конкурс	Омск 27.02.2022	Лауреат I степени Лауреат I степени Лауреат I степени

Преп. Ляшенко А.И.			
Зыбина Лиза Олейник Лиза Муравьева варя Зубовская Софья Неупокоева Аня *Преп. Каримова Д.Г.*	**«Музыкальный калейдоскоп»** Международный конкурс по музыке	16-22.03.2022 (онлайн)	Лауреат I степени Лауреат I степени Лауреат I степени Лауреат I степени Лауреат I степени
Классический танец (соло): Стасюк Анастасия - Вариация Вакханки из балета «Вальпургиева ночь» Ляшенко София - «Подснежник» Гусынина Мария - «Вариация с колокольчиками» Сигова София - Вариация китайской куклы с зонтиком из балета «Фея кукол» *Преп. Ляшенко А.И.*	**«Сердце Сибири»** Международный конкурс-фестиваль	Новосибирск 20.03.2022 - 24.03.2022 42 уч-ся	Лауреат I степени Лауреат III степени Лауреат III степени Лауреат III степени
Елунина Анастасия - Вариация Анжелы из балета «Марко Спада» Зубовская София - Вариация Зайчика-барабанщика из балета «Фея кукол» Дронова Валерия - Вариация из балета «Павильон Армиды» Муратова Алина - Вариация Амура из балета «Дон Кихот» *Преп. Татаренко О.А.*			Лауреат III степени Лауреат III степени Лауреат III степени Дипломант I степ.
Классический танец (трио) Дронова Валерия, Елунина Анстасия, Ляшенко София - «Танец Нимф» *Преп. Татаренко О.А.*			Лауреат II степени
Елунина Анастасия Ляшенко София, Стасюк Анастасия - «Мелодия» *Преп. Ляшенко А.И.*			Лауреат II степени
Хореографический коллектив «На крыльях танца». Старшая группа - «Павлины», «Куклы» *Преп. Татаренко О.А.* - «Вальс фей», «Цветущий сад» *Преп. Ляшенко А.И.*			Лауреат II степени Лауреат II степени

<u>Народный стилизованный танец.</u> Старшая группа - «Воительницы», «Приглашаю к чаю» *Преп. Ляшенко А.И.*			Лауреат II степени
<u>Народный танец</u> Средняя группа - «Серебряный ручей», «Задорная» *Преп. Чернова Т.В.*			Лауреат I степени
Хореографический коллектив «На крыльях танца»			Диплом за любовь к классическому танцу
<u>Классический танец (соло)</u> Зайцева Алина - Вариация Эсмеральды из балета «Эсмеральда» *Преп. Ляшенко А.И.*	**«Таланты, рождённые Сибирью»** VIII Международный фестиваль конкурс	КДЦ Красная Гвардия 27.03.2022	Лауреат I степени
Хореографический коллектив «На крыльях танца» - «Танцующие под дождем» *Преп. Федорова К.В.*	**«Танцуй»** VМеждународный хореографический конкурс	Санкт-Петербург 03.2022	Лауреат I степени
<u>Классический танец (соло)</u> Стасюк Анастасия - Вариация Вакханки из балета «Вальпургиева ночь» - Вариация Флоры из балета «Пробуждение Флоры» *Преп. Ляшенко А.И.*	**«Здравствуй, звезда!»** Международный конкурс искусств	КДЦ Красная Гвардия 03.04.2022 38 уч-ся	ГРАН-ПРИ ГРАН-ПРИ
Ляшенко София - «Подснежник» - Вариация Китри из балета «Дон Кихот» *Преп. Ляшенко А.И.*			Лауреат I степени Лауреат I степени
<u>Эстрадный танец</u> Хореографический коллектив «На крыльях танца» - «Сладкий сюрприз» - «Полянка» *Преп. Фёдорова К.В.* *Чернова Т.В.*			Лауреат III степени Лауреат III степени
Хореографический коллектив «На крыльях танца»	**ЮНЕСКО** Международный конкурс искусств **«Белое крыло»**	ДК. Сибиряк 03.05.2022 17 уч-ся	ГРАН-ПРИ
Группа 13-15 лет - «Танцующие под дождём» - «Джек» *Преп. Фёдорова К.В.*			Лауреат I степени Лауреат III степени

Классический танец(соло): Ляшенко София - «Подснежник» - Вариация Китри из балета «Дон Кихот» *Преп. Ляшенко А.И.*			Лауреат I степени Лауреат III степени
Зайцева Алина - Вариация Эсмеральды из балета «Эсмеральда» - Вариация Одалиски из балета «Корсар» *Преп. Ляшенко А.И.*			Лауреат II степени Лауреат III степени
Стасюк Анастасия - Вариация Вакханки из балета «Вальпургиева ночь» - Русский танец из балета «Лебединое озеро» *Преп. Ляшенко А.И.*			Лауреат II степени Лауреат I степени
Муратова Алина - Вариация Редиски из балета «Чиполлино» - Вариация Амура из балета «Дон Кихот» *Преп. Татаренко О.А.*			Лауреат III степени Лауреат III степени
Зубовская София - Вариация Зайчика-барабанщика из балета «Фея кукол» *Преп. Татаренко О.А.*			Лауреат III степени
Зайцева Алина Ляшенко София *Преп. Ляшенко А.И.* Муратова Алина Зубовская София *Преп. Татаренко О.А.*	**«Династия звезд»** Международный фестиваль-конкурс	Омск 17.12.2022	Лауреат I степени Лауреат II степени \ Лауреат I степени Лауреат I степени \
ВСЕРОССИЙСКИЕ, МЕЖРЕГИОНАЛЬНЫЕ КОНКУРСЫ, ФЕСТИВАЛИ			
Хореографический коллектив «На крыльях танца» - «Танцующие под дождём» *Преп. Фёдорова К.В.*	**«Серпантин искусств»** Всероссийский конкурс-фестиваль	Севастополь, 26.03.2022г. 12 уч-ся	Лауреат Істепени
ОБЛАСТНЫЕ КОНКУРСЫ, ФЕСТИВАЛИ			
Классический танец (соло) Елунина Анастасия Муратова Алина Зубовская Софья Дронова Валерия *Преп. Татаренко О.А.*	**«Балет»** Областной (открытый) фестиваль-конкурс классического танца	Омск 26.04.2022 25 уч-ся	Лауреат I степени Лауреат III степени Лауреат II степени Дипломант

Ляшенко София Зайцева Алина Стасюк Настя Сигова Софья Гусынина Мария *Преп. Ляшенко А.И.*			Лауреат III степени Лауреат III степени Лауреат I степени Лауреат III степени Дипломант
Лубянова Маша *Преп. Чернова Т.В.*			Лауреат III степени
Классический танец (малые формы) Ансамбль - «Мелодия» - «Вальпургиевая ночь» Квартет - «Куклы» - «Павлины» Трио - «Вальс фей» - «Цветущий сад» *Преп. Ляшенко А.И.* *Татаренко О.А.*			 Лауреат I степени Лауреат II степени Лауреат I степени
ГОРОДСКИЕ КОНКУРСЫ, ОЛИМПИАДЫ, ФЕСТИВАЛИ			
Лубянова Маша *Классический танец (соло)* *- Вариация «Редиски»* *Преп. Чернова Т.В.*	**«Галантус»** Городской открытый фестиваль-конкурс	Омск 13.03.2021 33 уч-ся	Лауреат I степени
Хореографический коллектив «На крыльях танца». - Башкирский танец «Серебряный ручей» - Русский танец «Задорная» - Эстрадный танец «Вечное движение» *Преп. Чернова Т.В.*			 ГРАН-ПРИ Лауреат I степени Лауреат I степени Лауреат I степени
Классический танец (соло) Зубовская София - Вариация Зайчика-барабанщика из балета «Фея кукол» *Преп. Татаренко О.А.*	**«Весенняя капель»** Городской хореографический фестиваль-конкурс	ДК «Звёздный» 10.04.2022 4 уч-ся	ГРАН-ПРИ
Дронова Валерия - Вариация из балета «Павильон Армиды» *Преп. Татаренко О.А.*			Лауреат I степени
Гусынина Мария - «Вариация с колокольчиками» *Преп. Ляшенко А.И.*			Лауреат I степени

Сигова София - Вариация китайской куклы с зонтиком из балета «Фея кукол» *Преп. Ляшенко А.И.*			Лауреат I степени
Классический танец (соло): Ляшенко София Купченко Дарья Черепанова Ева Гусынина Мария Сигова Софья *Преп. Ляшенко А.И.* Муратова Алина Зубовская София *Преп. Татаренко О.А.* Трио из балета «Баядерка» *Преп. Татаренко О.А.* Дуэт «Пиццикато» *Преп. Ляшенко А.И.*	**«Танцевальный букет»** II Городской хореографический конкурс учащихся ДШИ города Омска	Омск «ДШИ №3» 26.11.2022г. 12 уч-ся	\ Лауреат III степени Лауреат III степени Лауреат III степени Лауреат III степени Лауреат II степени \ Лауреат II степени Лауреат II степени \ Лауреат III степени \ Дипломант I степени

Художественное отделение

Фамилия, имя учащегося Ф.И.О. преподавателя	**Название конкурса, и уровень**	**Место проведения, число и месяц**	**Диплом, какой степени**
МЕЖДУНАРОДНЫЕ КОНКУРСЫ, ВЫСТАВКИ, ОЛИМПИАДЫ, ФЕСТИВАЛИ			
Ивлева София Альбах Александра Подлинова Настя *Преп. Смиян Е.Р.*	**«Снежный вальс-2022»** Международный интернет-конкурс «Дерзай-твори»	г. Москва 03.02.2022 12 уч-ся	Лауреат I степени Лауреат I степени Лауреат I степени
Козьма Маргарита Бусарова Катя Валова Мария *Преп. Николаева Н.А.*			Лауреат I степени Лауреат I степени Лауреат I степени
Хворова Марина Проваленок Алена Малахова Альбина *Преп. Рыбаков В.В.*			Лауреат II степени Лауреат I степени Лауреат I степени
Кислова Мария Ровинская Катя Горшкова Даша *Преп. Шарапова Е.В.*			Лауреат II степени Лауреат I степени Лауреат II степени
Величко Рита Яроцкая Катя Якунина Элеанора *Преп. Смиян Е.Р.*	**«Краса тайги»** Международный интернет-конкурс «Дерзай-твори»	Москва 25.02.2022 24 уч-ся	Лауреат I степени Лауреат I степени Лауреат I степени Лауреат I степени

Лондарева Полина Ильченко Полина Давыдова Полина *Преп. Шарапова Е.В.*			Лауреат I степени Лауреат I степени Лауреат I степени
Рудопысова Даша Бабуро Катя Обрывалина Алина *Преп. Рыбаков В.В.*			Лауреат I степени Лауреат I степени Лауреат I степени
Марейчеко Саша Абоянцева Рита Шевякова Виолетта *Преп. Николаева Н.А.*			Лауреат I степени Лауреат I степени Лауреат I степени
4 класс Групповая работа «Воронье семейство» *Преп. Павлова Н.Д.*			Лауреат I степени
Кидакова Полина Лутовинова Катя Тырышкина Настя *Преп. Смиян Е.Р.*	**«В ее глазах миры отражены»** Международный интернет-конкурс «Дерзай-твори»	Москва 17.03.2022 12 уч-ся	Лауреат I степени Лауреат I степени Лауреат I степени
Костычева Полина Артюхова Лиза Рогоза Настя *Преп. Шарапова Е.В.*			Лауреат I степени Лауреат I степени Лауреат I степени
Обрывалина Алина Мензат Ксения Проваленок Алина *Преп. Рыбаков В.В.*			Лауреат I степени Лауреат I степени Лауреат I степени
Марейчеко Саша Кучемко Лиза Канакова Настя *Преп. Николаева Н.А.*			Лауреат I степени Лауреат I степени Лауреат I степени
Альбах Саша Акст София Симанчева Саша *Преп. Смиян Е.Р.*	**«Салют победы - 2022»** Международный интернет-конкурс «Дерзай-твори»	Москва 17.05.2022 12 уч-ся	Лауреат I степени Лауреат I степени Лауреат I степени
Кислова Маша Давыдова Полина Вечтомова Маша *Преп. Шарапова Е.В.*			Лауреат II степени Лауреат II степени Лауреат I степени
Небывайлова Даша Макаренко Софья Ваданюк Лиля *Преп. Николаева Н.А.*			Лауреат I степени Лауреат I степени Лауреат I степени
Шнейдмилеер Рита Петров Кирилл Бейсов Арсен *Преп. Рыбаков В.В.*			Лауреат I степени Лауреат I степени Лауреат I степени
Савкина Полина Ситникова Катя Лутовинова Катя *Преп. Смиян Е.Р.*	**«Штудия-2022»** Международный интернет-конкурс Дерзай-твори	Москва 23.05.2022 18 уч-ся	Лауреат I степени Лауреат I степени Лауреат I степени

Ваданюк Лилия Янусова Ксения Клюева Кристина *Преп. Николаева Н.А.*			Лауреат I степени Лауреат I степени Лауреат II степени
Божко Маргарита Пожидаева Злата Мусинова Дарья *Преп. Рыбаков В.В.*			Лауреат I степени Лауреат I степени Лауреат I степени
Горбачёва Анастасия Зименко Екатерина Скляренко Тарас *Преп. Шарапова Е.В.*			Лауреат II степени Лауреат I степени Лауреат I степени
Глущенко Кристина Булыгина Ульяна Канакова Анастасия *Преп. Макарова А.С.*			Лауреат I степени Лауреат I степени Лауреат I степени
Канакова Настя Глущенко Кристина Кильдагулов Ризабек *Преп. Павлова Н.Д.*			Лауреат I степени Лауреат I степени Лауреат I степени Лауреат I степени
Альбах Саша Дейч Ира Лутовинова Катя *Преп.Смиян Е.Р.* Шпейдмиллер Рита Обрывалина Алина Мензат Ксюша *Преп. Рыбаков В.В.* Давыдова Полина Шевелева Виталина Горшкова Даша *Преп. Шарапова Е.В.* Алешкина Настя Канакова Настя *Преп. Макарова А.С.* Валова Маша Кучемко Лиза Козьма Рита *Преп. Николаева Н.А.* Алешкина Настя Кондратьева Кристина *Преп. Павлова Н.Д.*	**«Краски лета – 2022»** Международная выставка-конкурс	Москва 10.2022 16 уч-ся	Лауреат I степени Лауреат I степени Лауреат I степени \ Лауреат I степени Лауреат I степени Лауреат I степени \ Диплом участника Лауреат I степени Лауреат III степени \ Лауреат II степени Лауреат II степени \ Лауреат I степени Лауреат I степени Лауреат I степени \ Лауреат I степени Лауреат I степени
Кривошеева Аня Махонина София Ситникова Катя *Преп.Смиян Е.Р.* Мещат Ксюша Пожидаева Злата Евтина Даша *Преп. Рыбаков В.В.* Лагздина Маша Скляренко Тарас Парамонова Катя	**«Пленэр – 2022»** Международный интернет конкурс «Дерзай-твори»	Москва 10.2022 17 уч-ся	Лауреат I степени Лауреат I степени Лауреат I степени \ Лауреат I степени Лауреат I степени Лауреат I степени \ Лауреат I степени Лауреат I степени Лауреат II степени

Преп. Шарапова Е.В. Канакова Настя Мягкая Вика Глущенко Кристина *Преп. Макарова А.С.* Ваданюк Лиля Бусарова Катя Небывайлова Даша *Преп. Николаева Н.А.* Алешкина Настя Кондратьева Кристина *Преп. Павлова Н.Д.*			\ Лауреат I степени Лауреат I степени Лауреат I степени \ Лауреат I степени Лауреат I степени Лауреат I степени \ Лауреат I степени Лауреат I степени \
Шаршина Софья Утегенова Малика Запевалова Алина *Преп.Смиян Е.Р.* Проваленок Алена Обрывалина Алина Бабикова Лиза *Преп. Рыбаков В.В.* Ельцов Никита Смаилова Ильдана Рогоза Настя *Преп. Шарапова Е.В.* Плющик Настя Макаренко Софья Ваданюк Лиля *Преп. Николаева Н.А.* Степченко Наташа Каркавина Вероника *Преп. Павлова Н.Д.* Канакова Настя Булыгина Уля *Преп. Макарова А.С.*	**«Королева осень-2022»** Международный интернет конкурс «Дерзай-твори»	Москва 10.2022 16 уч-ся	Лауреат II степени Лауреат I степени Лауреат I степени \ Лауреат I степени Лауреат I степени Лауреат II степени \ Лауреат II степени Лауреат I степени Лауреат I степени \ Лауреат II степени Лауреат II степени Лауреат I степени \ Лауреат I степени Лауреат I степени \ Лауреат II степени Лауреат II степени
Якунина Элеонора Ситникова Катя *Преп.Смиян Е.Р.* Бугело Милана Евтина Даша *Преп. Рыбаков В.В.* Артюхова Лиза Бадритдинов Артем *Преп. Шарапова Е.В.* Канакова Настя Булыгина Уля *Преп. Макарова А.С.* Ваданюк Лиля Бусарова Катя *Преп. Николаева Н.А.* Степченко Наташа Глущенко Кристина *Преп. Павлова Н.Д.*	**«Краски осени»** **Ты-звезда!** II Международный дистанционный фестиваль	Казахстан 10.2022 12 уч-ся	Лауреат II степени Лауреат I степени \ Лауреат I степени Лауреат I степени \ Лауреат I степени Лауреат II степени \ Лауреат II степени Лауреат I степени \ Лауреат II степени Лауреат I степени \ Лауреат II степени Лауреат II степени \
Альбах Саша Тырышкина Настя	**«Возможности акварели»**	Омск ДХШ №1	 Диплом поощрит

Лутовинова Катя *Преп.Смиян Е.Р.* Бусарова Катя Козьма Рита Небывайлова Даша *Преп. Николаева Н.А.* Шантина Вика Скляренко Тарас *Преп. Шарапова Е.В.* Бугело Милана Бибикова Лиза Шнейдмилеер Рита *Преп. Рыбаков В.В.* Канакова Настя Булыгина Уля *Преп. Макарова А.С.*	V Международная выставка-конкурс	10-12.2022 13 уч-ся	 Лауреат II степени Диплом поощрит
Лутовинова Катя *Преп.Смиян Е.Р.* Алешкина Настя *Преп. Макарова А.С.* Долгушина Арина *Преп. Шарапова Е.В.* Шпейдмилеер Рита *Преп. Рыбаков В.В.*	**«Возможности акварели»** V Международный блиц -конкурс	Омск ДХШ №1 03.11.2022	\ \ Поощрительный диплом \ \ \ \
Геворгян Лика Хусаинова Самира Новаков Кирилл Лагздина Варя *Преп. Рыбаков В.В.* Овчаренко Диана Величко Рита Подлинова Настя Альбах Саша *Преп.Смиян Е.Р.* Шевелева Виталина Шемберко Полина Николаева Даша Боровицкая София *Преп. Шарапова Е.В.* Козьма Милана Чернецова Ева Гимельрейх Нелли Семенко Софья *Преп. Макарова А.С.* Саранчина Лиза Ситина Даша Наумова Даша Успенская Нина Любина Яна *Преп. Николаева Н.А.*	**«Сказочники земли русской-2022»** Международный интернет-конкурс «Дерзай твори»	Москва 11.2022	Лауреат I степени Лауреат I степени Лауреат I степени Лауреат I степени \ Лауреат I степени Лауреат I степени Лауреат I степени Лауреат I степени \ Лауреат I степени Лауреат II степени Лауреат I степени Лауреат I степени \ Лауреат I степени Лауреат I степени Лауреат I степени Лауреат I степени \ Лауреат I степени Лауреат I степени Лауреат I степени Лауреат I степени Лауреат I степени
Ваданюк Лиля Небывайлова Даша *Преп.Николаева Н.А.* Булыгина Ульяна	**«Красочный город** Международный многожанровый	Казань 12.2022	Лауреат I степени Лауреат I степени \ Лауреат I степени

Глущенко Кристина *Преп.Макарова А.С.*	фестиваль-конкурс		Лауреат I степени \
ВСЕРОССИЙСКИЕ, МЕЖРЕГИОНАЛЬНЫЕ КОНКУРСЫ, ВЫСТАВКИ, ОЛИМПИАДЫ, ФЕСТИВАЛИ			
Коллективная работа «Узоры» Носова Маша *Преп. Смиян Е.Р.*	**«Традиции и современность»** Всероссийский конкурс по ДПИ	Январь 15 уч-ся	Лауреат II степени \ Специальный диплом
Мусинова Даша ИвашкинаНикита *Преп. Рыбаков В.В.*			\ \
Журбенко Лиза Соколова Рита *Преп. Шарапова Е.В.*			\ \
Бусарова Катя Валова Маша Небывайлова Даша *Преп. Николаева Н.А.*			\ \ \
Кучемко Лиза Семенова Лиза Бусарова Катя *Преп. Николаева Н.А.*	**«Весенняя радуга»** Межрегиональная выставка-конкурс	г. Ишим Февраль-март 2022 15 уч-ся	\ \ Диплом участника \
Канакова Настя Булыгина Уля Глущенко Кристина *Преп. Макарова А.С.*			\ \ \ \
Михальков Максим Проваленок Алеся Мензат Ксения *Преп. Рыбаков В.В.*			\ \ \ \
Рогоза Настя Артюхова Лиза Долгушина Алина *Преп. Шарапова Е.В.*			\ \ Диплом участника \
Симанчёва Саша Утегенова Малика Терёшина Настя *Преп. Смиян Е.Р.*			Диплом участника Лауреат III степени \ \
Оконешникова Арина Небвайлова Даша *Преп. Николаева Н.А.*	**«Фиолетовый слон»** Межрегиональная выставка-конкурс	Омск 18.03.2022	Лауреат I степени Лауреат II степени
Канакова Настя Глущенко Кристина *Преп. Макарова А.С.*			Диплом участника Диплом участника
Терешина Настя Тырышкина Настя *Преп. Смиян Е.Р.*			Лауреат I степени Дипломант I степени
Ильченко Полина Шевелева Виталина *Преп. Шарапова Е.В.*			Диплом участника Лауреат I степени
Горбатова Ксюша Бейсов Арсен *Преп. Рыбаков В.В.*			Дипломант III степени Лауреат III степени

Ельцова Алена Шамганова Анель Марейченко Саша Полуйко Ян *Преп. Николаева Н.А.*	**«Сиреневая зебра»** Всероссийская онлайн выставка-конкурс	Омск 18.04.2022	Диплом участника Поощрит. диплом Диплом участника Диплом участника
Шмакова Оксана Николаева Даша Складчикова Саша Ельцов Никита *Преп. Шарапова Е.В.*			Диплом участника Диплом участника Диплом участника Диплом участника
Михлин Игорь Горяева Вероника Петров Кирилл Шиляева Алина Агафонова Даша *Преп. Рыбаков В.В.*			Диплом участника Диплом участника Диплом участника Диплом участника Поощрит. диплом
Оконешникова Арина Альбах Александра Горбунова Вероника Смаилова Ильдана *Преп. Макарова А.С.*	**«Искусство вчера, сегодня, завтра»** Всероссийская заочная искусствоведческая олимпиада	Омск ДХШ№1 30.04.2022	Диплом II степени Диплом участника Диплом участника Диплом участника
ОБЛАСТНЫЕ, РЕГИОНАЛЬНЫЕ КОНКУРСЫ, ВЫСТАВКИ, ОЛИМПИАДЫ, ФЕСТИВАЛИ			
Ивлева София Тырышкина Настя *Преп. Смиян Е.Р.*	**«Красавица Матрешка»** Областной конкурс по ДПИ	Омск 24.01.2022	Лауреат III степени Лауреат II степени
Горбатова Ксюша Гаас Кс. и Бабикова Лиза *Преп. Рыбаков В.В.*			Лауреат III степени Лауреат III степени
Хабибулина Мирослава Михалева Софья Южакова Татьяна *Преп. Николаева Н.А.*			Поощрит. Грамота Дипломант III степени Дипломант II степени
Николаева Даша Антипова Ксюша Долгушина Алина *Преп. Шарапова Е.В.*			Диплом участника Диплом участника Дипломант II степени
Тырышкина Настя - «Натюрморт с часами» - «У самовара» *Преп. Смиян Е.Р.*	**«Юный художник»** Областная выставка-конкурс	Омск 12.02.2022	 Лауреат I степени Лауреат II степени
Долгушина Алина Кислова Маша *Преп. Шарапова Е.В.*			Диплом Диплом
Нарчук Ксюша Булыгина Уля *Преп. Макарова А.С.*			Диплом Диплом
Капустина Лера Бусарова Катя *Преп. Николаева Н.А.*			Диплом Диплом
Проваленок Алена Епанчинцева Вероника *Преп. Рыбаков В.В.*			Диплом Диплом

Ваданюк Лиля *Преп. Николаева Н.А.* Терешина Анастасия *Преп. Смиян Е.Р.* Канакова Анастасия *Преп. Макарова А.С.*	**«Музейная академия»** Областной блиц-конкурс	Музей им. Врубеля 07.02.2022	Диплом победителя Диплом победителя Лауреат III степени
Козьма Рита Ваданюк Лиля *Преп. Николаева Н.А.*	**Региональная олимпиада** для школьников по комплексу дисциплин	ОмГТУ 25.03.2022	Лауреат I степени Лауреат III степени
Мягкая Вика Канакова Настя *Преп. Макарова А.С.* Макаренко Софья Оконешникова Арина *Преп. Николаева Н.А.*	**«Учебный натюрморт»** Областная выставка-конкурс	Омск 21.03.2022	Сертификат участника Диплом III степени Поощрит Диплом Диплом III степени
Мензат Ксюша Бабуро Катя Рудопысова Даша Евтина Даша Бабикова Лиза Проваленок Алена *Преп. Рыбаков В.В*	**«Мой любимый музыкальный театр»** Региональный конкурс	Омск Март-апрель	\ \ \ Лауреат III степени \ \
Шемберко Полина Лондарева Полина Чефонова Виталина Боровицкая София Николаева Даша *Преп. Шарапова Е.В.*			\ \ \ \ \
Оконешникова Арина «Перед выходом» Оконешникова Арина «Поход в театр» Ваданюк Лилия Терешина Настя Кабанова Даша Дейч Ира Утегенова Малика Тырышкина Настя *Преп. Смиян Е.Р.*			\ \ \ \ \ \ \ \ \ \
Коллективная работа 4кл. *Преп. Николаева Н.А.* Ураева Марина *Преп. Шарапова Е.В.*	**«Возрождение»** Областная выставка-конкурс ДПИ	Экспоцентр 11.05.2022	Диплом участника \ Диплом III степени
Чижку Настя Ивлева София Лутовинова Катя *Преп.Смиян Е.Р.*	**«Радуга здоровья»** Областной конкурс	Омск 04.2022	\ \ \ \
Долгушина Алина Артюхова Лиза Шемберко Полина *Преп. Шарапова Е.В.*			\ \ \ \

Булыгина Уля Полуйко Глеб Алешкина Настя *Преп. Николаева Н.А.*			\ \ Диплом участника \
Рудопысова Даша Обрывалина Алина Малахова Алина *Преп. Рыбаков В.В.*			\ \ \ \
Епанчинсова Вероника *Преп. Рыбаков В.В.*	**«Палитра Родины»** XX Областная отчетная выставка конкурс	Омск 15.05.2022	Лауреат I степени
Канакова Настя Глущенко Кристина Глущенко Кристина *Преп. Макарова А.С.*			Лауреат III степени Спец. диплом Диплом участника
Небывайлова Даша *Преп. Николаева Н.А.*			Диплом участника
Шевелева Виталина *Преп. Шарапова Е.В.*			Диплом участника
Бабикова Лиза *Преп. Рыбаков В.В.* Оконешникова Арина Ваданюк Лиля *Преп. Николаева Н.А.* Терёшина Настя Кабанова Даша *Преп. Смиян Е.Р.*	**«Мой любимый Музыкальный театр»** Региональный конкурс рисунков	Омский Музыкальный театр Апрель 2022	Сертификат Сертификат Сертификат Сертификат Сертификат
Алёшкина Настя Глущенко Кристина *Преп. Макарова А.С.*	**Областная олимпиада** по изобразительному искусству среди учащихся	ДХШ и ДШИ ОМГПУ Факультет Искусств 20.05.22	\ Поощрительный диплом
Бусарова Катя Семёнова Лиза Небывайлова Дарья Козьма Маргарита *Преп. Николаева Н.А.*			\ Лауреат III степени Лауреат III степени Поощрительный диплом
Рыбаков Вячеслав Витальевич	**«Сибирский град Петров»,** Областной конкурс художеств. работ профессиональных художников, посвященный 350-летию Петра I		Диплом за III место
ГОРОДСКИЕ КОНКУРСЫ, ВЫСТАВКИ, ОЛИМПИАДЫ, ФЕСТИВАЛИ			
Терешина Настя *Преп. Смиян Е.Р.*	**«Симфония цвета»** Городская выставка-конкурс	Музей Омская крепость Февраль 2022	Диплом участника
Ваданюк Лиля Козьма Рита *Преп. Николаева Н.А.*			Диплом участника Диплом участника
Проваленок Алена Рудопысова Даша *Преп. Рыбаков В.В.*			Диплом участника Лауреат III степени

3 класс Коллективная работа - «Ярмарка» Сазанович Маша *Преп. Шарапова Е.В.*			Диплом за высокий уровень мастерства Лауреат II степени
Канакова Настя *Преп. Макарова А.С.*			Диплом за высокий уровень мастерства
Ваданюк Лиля *Преп. Николаева Н.А.* Канакова Настя *Преп. Макарова А.С.* Терёшина Настя *Преп. Смиян Е.Р.*	**«Музейная академия»** Городской конкурс	Музей им. Врубеля 7.02.22г.	Диплом Лауреат III степени Диплом
Терешина Настя *Преп. Смиян Е.Р.* Долгушина Алина *Преп. Шарапова Е.В.* Канакова Настя *Преп. Макарова А.С.* Оконешникова Арина *Преп. Николаева Н.А.* Бекиш Аня *Преп. Рыбаков В.В.*	**«Полет линии»** Первый городской конкурс набросков	ДХШ№1 им. Саниных 25.03.2022 5 уч-ся	Диплом участника \ Лауреат I степени \ Диплом участника \ Лауреат III степени \ Диплом за высокий уровень работ
Тырышкина Настя *Преп. Смиян Е.Р.*	**«Образ 2022. Мы построим новый дом»** Городской конкурс юных художников	Омск 28.03.2022 5 уч-ся	Лауреат I степени
Долгушина Алина *Преп. Шарапова Е.В.*			Поощрительный диплом
Канакова Настя Ваданюк Лиля *Преп. Николаева Н.А.*			Диплом участника Поощрительный диплом
Обрывалина Алина *Преп. Рыбаков В.В.*			Диплом участника
Ступина Валя *Преп. Смиян Е.Р.* Янусова Ксюша *Преп. Николаева Н.А.* Горбатова Ксюша *Преп. Рыбаков В.В.*	**«Нет фашизму»** Городской конкурс	Омск 11.05.2022	
Касаткина Анжелика Успешная Нина *Преп. Макарова А.С.* Наумова Даша Заборская Саша Заборская Владислава *Преп. Николаева Н.А.*	**«Авторская открытка»** Городской конкурс	Омск Ноябрь 2022	Лауреат III степени Лауреат II степени \ Лауреат II степени Сертификат Сертификат \
Тырышкина Настя *Преп. Смиян Е.Р.*	Стипендиат Мэра	БОУ ДО «ДШИ№4» 25.11.2022	Сертификат Благодарственное письмо
Коллективная работа: «Зимние сказки» (8 уч.) «Знает птица на какое дерево садиться» (8 уч.) «Лето в деревне» (3 уч.) *Преп. Смиян Е.Р.*	**«Кладовая радости»** XXII Городская выставка по ДПИ	Омск Арлекин 11-12.2022 47 уч-ся	\ Поощрит. диплом Диплом участника \ Поощрит. диплом \

Коллективная работа: «Зимний вихрь» (6 уч.) Бусарова Катя Валова Мария Янусова Ксения Бусарова Катя *Преп. Николаева Н.А.* Коллективная работа: «Зимний хоровод» (10 уч.) *Преп. Шарапова Е.В.* «Семья Вороновых» (11 уч.) *Преп. Павлова Н.Д.*			\ Поощрит. диплом Поощрит. диплом Диплом участника \ \ \ \ Лауреат III степени \ За оригинальное решение
ШКОЛЬНЫЕ, МЕЖШКОЛЬНЫЕ КОНКУРСЫ, ВЫСТАВКИ, ОЛИМПИАДЫ, ФЕСТИВАЛИ			
Подлинова Настя Ивлева София Величко Рита Чухманова Вероника Шуванова Лика Овчаренко Диана Ивлева София Шалаева Катя Терешина Настя *Преп. Смиян Е.Р.* Газарова Милана Лондарева Полина Складчиков Саша Горшкова Даша Кислова Маша Ровинская Катя Николаева Даша Парамонова Катя Ельцов Никита Бодритдинов Артем *Преп. Шарапова Е.В.* Козьма Рита Бусарова Катя Алешкина Настя Полуйко Глеб Хабибулина Мира Плющик Настя Кригер Милана Зелева Арина Степченко Наташа *Преп. Николаева Н.А.* Геворгян Лика Ситина Даша Третьякова Арина Новиков Кирилл Костин Рома Позднякова Милана Лескова Милана Шипенко Кристина Горяева Вероника *Преп. Рыбаков В.В.*	**«Рождественская 2022»** Школьная выставка-конкурс	ДШИ №13 Январь 2022 **36 уч-ся**	Лауреат II степени Лауреат III степени Лауреат II степени Диплом участника Лауреат III степени Лауреат I степени Диплом участника Диплом участника Лауреат I степени \ Лауреат I степени Диплом участника Лауреат III степени Лауреат II степени Лауреат I степени Лауреат II степени Диплом участника Диплом участника Диплом участника Лауреат III степени \ Лауреат I степени Лауреат II степени Лауреат II степени Лауреат III степени Лауреат III степени Диплом участника Диплом участника Диплом участника Диплом участника \ Лауреат II степени Лауреат II степени Лауреат I степени Диплом участника Лауреат III степени Диплом участника Лауреат I степени Диплом участника Лауреат III степени \

Театральное отделение

Фамилия, имя учащегося Ф.И.О. преподавателя	Название конкурса, и уровень	Место проведения, число и месяц	Диплом, какой степени
МЕЖДУНАРОДНЫЕ КОНКУРСЫ, ОЛИМПИАДЫ, ФЕСТИВАЛИ			
Антонова Анна Чепичко Егор *Преп. Григорьева Е.В.*	**«Планета талантов»** Международный арт-центр «Империал» Всероссийский фестиваль-конкурс искусств	Санкт-Петербург 11.01.2022	Благодарственное письмо
Деглан Ульяна Болдыш Екатерина Пушкина Наталья *Преп. Григорьева Е.В.*	**«Возрождение»** международный фестиваль-конкурс искусств (дистанционная форма участия)	Санкт-Петербург 16.01.2022	Благодарственное письмо
Полонский Евгений Болдыш Екатерина *Преп. Григорьева Е.В.* 4-5 класс Литературная композиция «Дети уходят из городов к чёртовой матери…», *Преп. Григорьева Е.В.*	**«Признание»** Международный фестиваль-конкурс искусств (дистанционная форма участия)	Санкт-Петербург 28.01.2022	Благодарственное письмо
Кутиева Елизавета Молявко Марина Сидоркина Таисия Россошанский Данил Павлов Михаил Санников Илья Шуванова Василиса Ломов Дмитрий Загорулько София Рукгабер Елена Попова Любовь Боровицкая София Максимова Лилия *Преп. Каримова Д.Г.*	**«Музыкальные ребусы»** Международный конкурс по музыке	https://erudit-online.ru/ 16-22.03. 2022г.	Лауреат I степени Лауреат I степени Лауреат I степени Лауреат I степени Лауреат I степени Лауреат I степени Лауреат II степени Лауреат II степени Лауреат II степени Лауреат III степени Лауреат III степени Дипломант Дипломант
Театр «Стая» Санников Илья Рукгабер Елена Россошанский Данил Ребещенко Степан Раецкий Егор Попова Любовь Павлов Михаил Носенко Денис Ломакина Екатерина Кандыбин Иван	**«Жар-птица»** Международный фестиваль-конкурс	Москва 06.05-13.05. 2022	Лауреат II степени Лауреат II степени Лауреат II степени Лауреат II степени Лауреат II степени Лауреат II степени Лауреат II степени Лауреат II степени Лауреат II степени Лауреат II степени Лауреат II степени

Абдулхамидов Халилбек Шанторенко Наталья Сидоркина Таисия Дягтерева Вероника *Преп. Ковалева В.В.*			Лауреат II степени Лауреат II степени Лауреат II степени Лауреат II степени
ОБЛАСТНЫЕ КОНКУРСЫ, ОЛИМПИАДЫ, ФЕСТИВАЛИ			
Сценический монолог Базюк Вероника Скрипкарева Катя Полонский Женя Самгин Кирилл Антонова Аня *Сценический диалог:* Деглан Уля Болдыш Катя Пушкина Наташа *Сценический диалог:* Булатова София Пушкина Наташа Чепичко Егор *Сценический диалог:* Болдыш Катя Деглан Ульяна Лесина Вероника *Преп. Григорьева Е.В.*	**«Радость детства»** Областной фестиваль-конкурс театрального искусства	Омск 24-26.03.2022	 Диплом участника Диплом участника Диплом участника Диплом участника Диплом участника \ Диплом участника \ \ \ Диплом участника \ \ \ Диплом участника
ГОРОДСКИЕ КОНКУРСЫ, ОЛИМПИАДЫ, ФЕСТИВАЛИ			
Театр «Стая» Раецкий Егор *Преп. Ковалева В.В.*	**«Театральная весна 2022»** Городской фестиваль любительских театров	Омск 14.05.2022	Диплом за участие Диплом за лучшую мужскую роль
ШКОЛЬНЫЕ, МЕЖШКОЛЬНЫЕ КОНКУРСЫ			
Кутиева Лиза *Преп. Киркова Е.В.* *Ковалева В.В.* *Николаева Н.А.* *Конц. Вайс М.П.*	**«Моя фантазия»** I Межшкольный (открытый) конкурс детского творчества	Омск ДШИ 12 Март 2022	Лауреат I степени